elux LICHT FÜR PROFIS

# SELINA LED

/EXTERIOR/Strahler/Strahler

Produktdatenblatt

- Gehäuse aus Aluminium-Druckguss
- Diffusor aus gehärtetem Flachglas
- Hochleistungsreflektor hochglänzend, oxidations- und irisierungsfrei
- Leistung per Knopfdruck zwischen 37W oder 51W wählbar
- inkl. Treiber
- inkl. magnetischer Wasserwaage
- Ra>80
- symmetrische oder asymmetrische Ausstrahlung
- Lichtfarben: warm white 3000K, cool white 4000K
- Farbe: schwarz

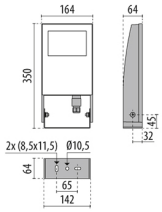

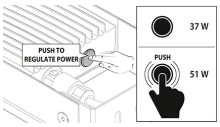

Dieses Produkt gibt es in folgenden Ausführungen:

| Best.-Nr. | Leuchtmittel | Detailinfos |
|---|---|---|
| 50-3106050 | SELINA LED<br>37W/51W<br>CRI: Ra>80, | schwarz,<br>IP67, inkl. Treiber |
| 50-3106051 | SELINA LED<br>37W/51W<br>CRI: Ra>80, | schwarz,<br>IP67, inkl. Treiber |
| 50-3106052 | SELINA LED<br>37W/51W<br>CRI: Ra>80, | schwarz,<br>IP67, inkl. Treiber |
| 50-3106053 | SELINA LED<br>37W/51W<br>CRI: Ra>80, | schwarz,<br>IP67, inkl. Treiber |

Herkunftsland EU - Irrtümer vorbehalten - Abmessungen können sich ändern.

ELUX Lichtsysteme GmbH
A-1230 Wien
Deutschstraße 4
Tel. 01/6154690, Fax 01/6154690-80
office@elux-licht.at
www.elux-licht.at

elux LICHT FÜR PROFIS

# SELINA LED

/EXTERIOR/Strahler/Strahler

Produktdatenblatt

Zubehör zu diesem Produkt:

| Best.-Nr. | Name |
|---|---|
| 50-3107120 | Wandhalterung L=500mm |
| 50-3107121 | Wandhalterung L=1000mm |

Herkunftsland EU - Irrtümer vorbehalten - Abmessungen können sich ändern.

ELUX Lichtsysteme GmbH
A-1230 Wien
Deutschstraße 4
Tel. 01/6154690, Fax 01/6154690-80
office@elux-licht.at
www.elux-licht.at